Vis ta mobilité avec Moveagri

Le site Moveagri, plateforme de la mobilité internationale pour les jeunes de l'enseignement agricole, fait peau neuve. L'action de leur stage à l'étranger et de leur voyage est partagée de A à Z …

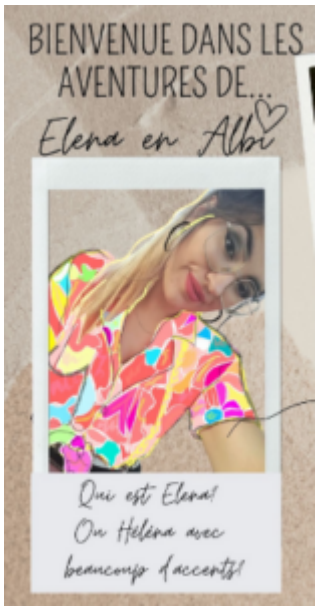

Depuis juillet 2022, les élèves, étudiants, apprentis et volontaires en mobilité européenne et internationale peuvent témoigner de leurs expériences en postant photos et blogs sur moveagri.educagri.fr. L'originalité du site, géré par Montpellier Sup Agro site de Florac dans le cadre du Dispositif National d'Appui, est qu'il s'appuie sur des témoignages entre pairs… de jeunes à jeunes. Leurs ressentis et leurs vécus sont au cœur des témoignages.



Lecture plus fluide

Cette nouvelle version du site, utilisant la solution wiki, est plus claire pour consulter les blogs et les photos des jeunes en mobilité. Elle propose une navigation plus fluide, notamment par pays, et particulièrement adaptée pour la navigation et la publication de posts optimisée pour un smart phone.





Consortia ERASMUS+ à l'honneur



La nouvelle version, propose une page très appréciée dédiée aux consortiums de stage ERASMUS+ (Carte géolocalisée). Ainsi les publications des élèves, étudiants ou apprentis de chaque consortium sont visibles en un clic. Idéal pour valoriser les productions des bénéficiaires (y compris personnels). Il est possible de créer de nouvelles pages et de se former à sa gestion en contactant l'équipe Moveagri. N'hésitez pas à intégrer Moveagri à vos dossiers de candidature ERASMUS+ (valorisation des mobilités, priorité « numérique », mobilités hybrides…).

Nouvelle catégorie : « Réels Instagram pros »

Les concours Moveagri évoluent en 2022 en invitant les jeunes à poster des « réels Instagram » présentant leurs gestes professionnels en action.

Gestes professionnels : un des 4 prix offrant 300 euros à chaque lauréat ainsi qu'une invitation à témoigner à Paris en mai 2023.

Le projet Moveagri s'enrichit en effet d'une stratégie sur les réseaux sociaux et en particulier via [la page Instagram Moveagri,](#) pour mieux valoriser les contenus du site et donner envie de vivre une mobilité hors des frontières. A retrouver Stories, Fun facts, Découvertes…

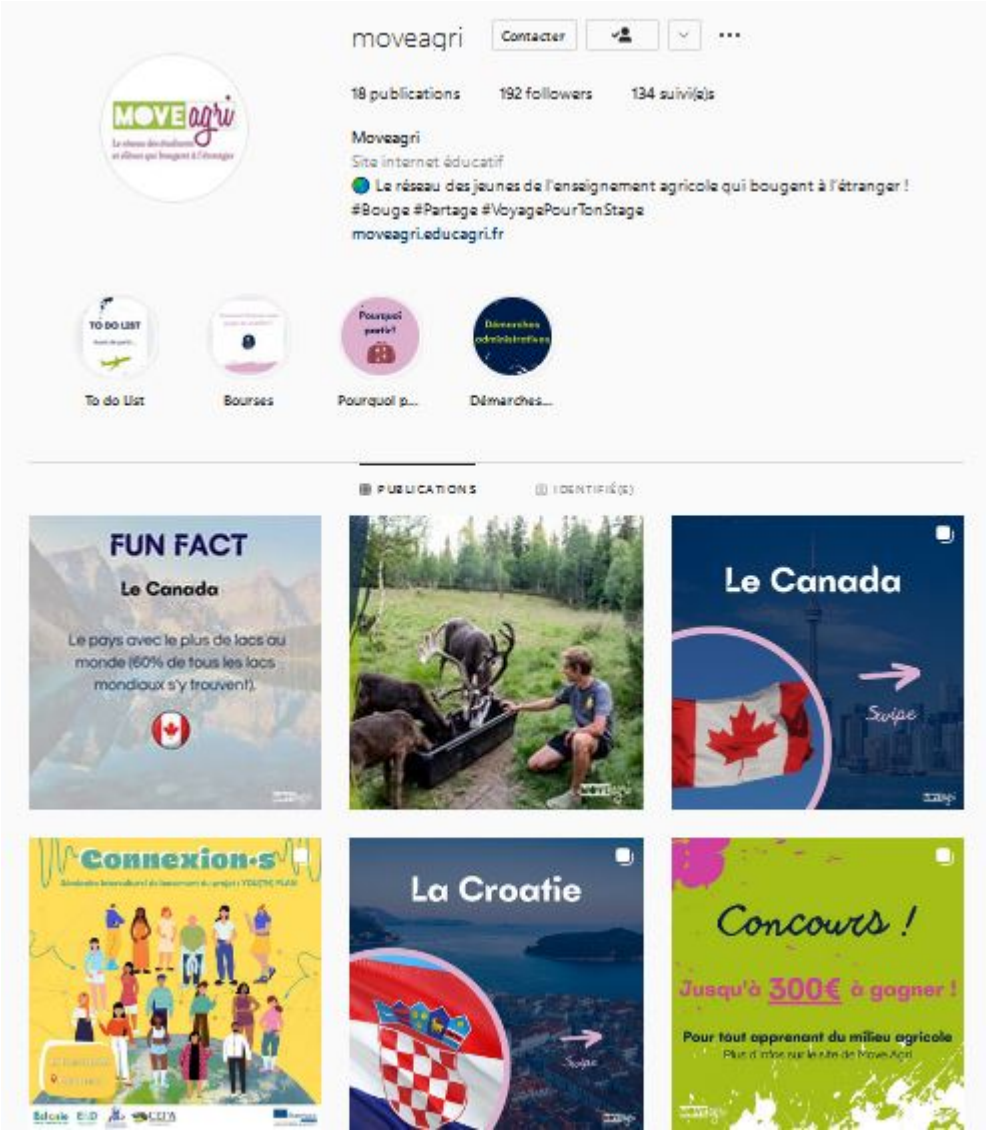

Les 3 autres prix Moveagri demeurent : prix album photo, Blog lycéen, Blog étudiant et pour participer aux Prix 2022, les publications sur le site seront comptabilisées jusqu'au 30 novembre 2022.

Ressources pour préparer et valoriser son stage

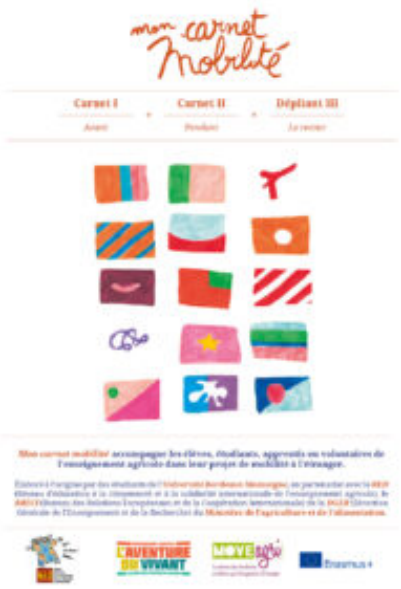

Le site propose toujours les ressources utiles pour se préparer au mieux et valoriser son expérience internationale : trouver un stage, les démarches, calculer son budget, les bourses, où partir ?, infos sur les pays, guides, carnets de voyage…. Il conserve également son interactivité puisqu'il est toujours possible de créer un compte en un clic, de commenter les publications ou encore de contacter directement les auteurs des blogs et photos.

Prise en main du site en 30'

Enfin, pour prendre en main le site de manière ludique et motiver vos élèves, apprentis, étudiants et volontaires internationaux à contribuer à ce site collaboratif, l'équipe des développeurs Moveagri vous met au défis de remplir 10 missions rapides pour devenir Moveagri-dépendant.

On compte sur vous pour valoriser en ligne les expériences 2022 !









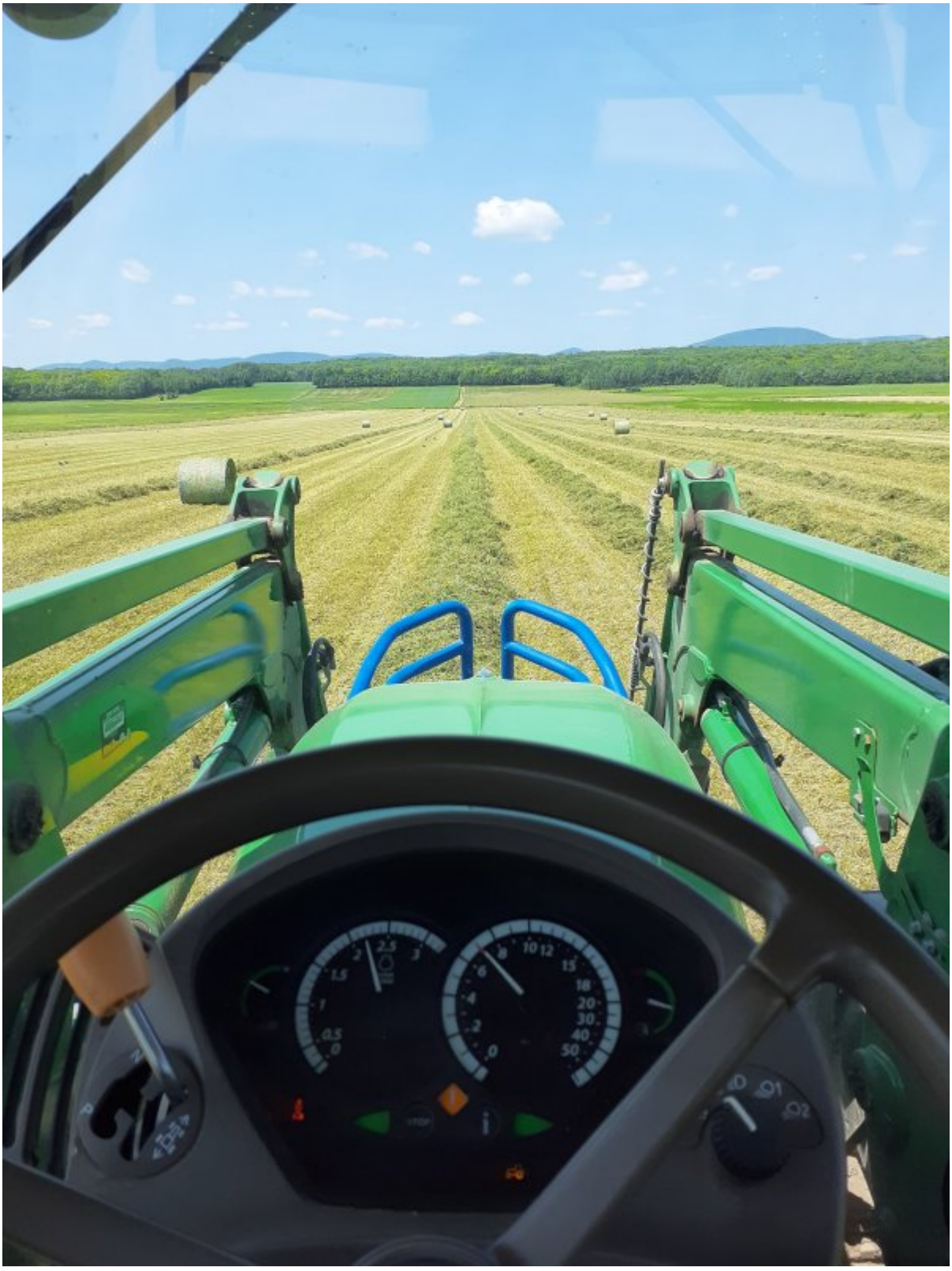







1/ 1 mois chez un agriculteur Suisse – Maxime Crépin, 2/ Bienvenue au Bénin – Marie Laure Para, 3/ Cosecha en los vinedos del pais Vasco – Tania Mendosa, 4/ Deux mois au pays du chocolat dans un parc animalier, Suisse – Sophie Bosc, 5/ Conduite de tracteur au Québec pendant les foins – Pauline Cassin, 6/ Tour d'Ensillage au Canada – Julien Salvan, 7/ Visite du musée des sciences naturelles, Bruxelles – Anais Lafleur, 8/ Visite d'un élevage de chèvre laitière – Julien Salvan

Contacts : Équipe Moveagri :christian@resche@moveagri.fr, charly.durand@educagri.fr, isabelle.fages@supagro.fr, vincent.rousval@educagri.fr,

